



O Software de ponto Athos é uma poderosa ferramenta gerencial para o controle de frequência de colaboradores, com inúmeros recursos que possibilitam um mínimo de interferência dos operadores e interface totalmente amigável.

Gerenciamento total de eventos, parâmetros e ocorrências em tempo real, flexibilidade de regras de negócios e relatórios estatísticos para um perfeito controle dos processos de sua empresa e agilidade na tomada de decisões.

### Interface:

Totalmente desenvolvido sob a orientação de usuários de ponto eletrônico, o StarPonto conta com uma interface de operação das mais inteligentes do mercado.



Telas Gráficas

### Metodologia:

Foco em resultados, este é objetivo de nosso sistema, e por este motivo atuamos com uma metodologia de trabalho diferenciada, baseada na disponibilidade total de seus recursos operacionais.

### Principais Recursos:



Administra escalas de trabalho, com revezamento e controle de turmas, escalas alternativas e programação de forças de trabalho com base na demanda produtiva de sua empresa.



Permite horário móvel, rígido ou flexível e combinados entre si, com cálculos diferenciados para horistas e mensalistas.



Apuração de horas trabalhadas, atrasos e faltas, horas extras, afastamentos, saídas antecipadas ou intermediárias, com até 12 marcações e horas para compensação.



Tratamento de ponto de forma simples, com importação de marcações de qualquer relógio de ponto eletrônico, cálculo automático das entradas e saídas, horas extras e faltas previamente autorizadas e/ou justificadas, afastamentos programados e ausências para compensação.



Integração e/ou geração de arquivos para sistemas de Folha de Pagamento, consulta de até 3 períodos de ponto simultaneamente.



Disponibiliza informações gerenciais imediatas, referentes a frequência para realocação de mão-de-obra. Inúmeros relatórios de apuração de ocorrências, banco de horas, quadro de horários, cadastros e cartão de ponto.



Compatibilidade total com sistemas operacionais Windows® e banco de dados SQL Server, Oracle, MSDE, PostgreSQL ou Access.

## ➔ Módulos Integrados Opcionais:

**Controle de Refeitório**, com apontamento de consumo de refeições e geração de eventos para Folha de Pagamento.

**Controle de Benefícios**, com regras específicas por unidades da empresa e geração de eventos para folha de pagamento.

**Controle de Banco de Horas**, com detalhamento de créditos e débitos, saldo e definição de regras específicas por cargos, departamentos, ou empregados.

**Controle de Acesso**, com funcionamento On-Line, controle de visitantes com captura de imagens e monitoração em tempo real dos acessos e tentativas inválidas.

**Biometria**, com apuração via módulo de captura e reconhecimento de impressões digitais acoplado ao computador.

**SmartCard**, registro de ponto com cartões inteligentes por contato ou proximidade (MiFare), com possibilidade de registro de marcações, benefícios e créditos diversos no cartão.

## ➔ Vantagens do sistema:

Impossibilidade de fraudes no registro de ponto com bloqueio de marcações não autorizadas (horas extras, atrasos, crachás não autorizados) e opção de uso de biometria ou smartcard.

Eliminação de cartões de consumo mensal, triagem e distribuição dos mesmos em chapeiras.

Automação e eficiência no tratamento das ocorrências com segurança e economia operacional.

Integração com sistemas de Folha de Pagamento, evitando digitação manual e importação direta dos relógios de ponto eletrônico.

## ➔ Itens do sistema de ponto:



Crachás de identificação funcional codificados em barras, banda magnética ou proximidade RFID.



Relógios de ponto eletrônico fixos e portáteis, flexíveis para qualquer ambiente de coleta de ponto.

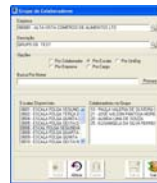

StarPonto - Software de Tratamento de Ponto Eletrônico.

## ➔ Sobre a Athos:



A Athos é uma empresa de capital nacional, com 17 anos de atuação, fornecendo equipamentos, software, materiais e serviços para Controle de Ponto Eletrônico, Controle de Acesso e Identificação, com uma ampla linha de produtos que permite fácil penetração nos mais variados ramos de atividade e utilização.

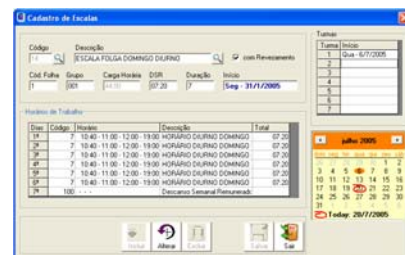

Tela de escala de horários com revezamento